



JUSTIÇA ELEITORAL
TRIBUNAL SUPERIOR ELEITORAL

Certidão

Certifico que, de acordo com os assentamentos do Cadastro Eleitoral e com o que dispõe a Res.-TSE nº 21.823/2004, a eleitora abaixo qualificada ESTÁ QUITE com a Justiça Eleitoral na presente data.

Eleitora: **SUZIANNY PEREIRA DE SOUSA**

Inscrição: **037270272739** Zona: 3 Seção: 120

Município: 95591 - PORTO NACIONAL UF: TO

Data de Nascimento: 04/03/1985 Domiciliada desde: 25/02/2004

Filiação: MARILZA PINHEIRO DA ROCHA DE SOUSA
RAIMUNDO NONATO DE SOUSA

Certidão emitida às 14:25 de 04/04/2011

Res.-TSE nº 21.823/2004:

"O conceito de quitação eleitoral reúne a plenitude do gozo dos direitos políticos, o regular exercício do voto, salvo quando facultativo, o atendimento a convocações da Justiça Eleitoral para auxiliar os trabalhos relativos ao pleito, a inexistência de multas aplicadas, em caráter definitivo, pela Justiça eleitoral e não remetidas, excetuadas as anistias legais, e a regular prestação de contas de campanha eleitoral, quando se tratar de candidatos."

A plenitude do gozo de direitos políticos decorre da inoccorrência de perda de nacionalidade; cancelamento de naturalização por sentença transitada em julgado; interdição por incapacidade civil absoluta; condenação criminal transitada em julgado, enquanto durarem seus efeitos; recusa de cumprir obrigação a todos imposta ou prestação alternativa; condenação por improbidade administrativa; conscrição; inelegibilidade; e opção, em Portugal, pelo estatuto da igualdade.

Esta **certidão de quitação eleitoral** é expedida gratuitamente. Sua autenticidade poderá ser confirmada na página do Tribunal Superior Eleitoral na Internet, no endereço: <http://www.tse.gov.br>, por meio do código **1KF2.ØQFW.+UNT.9+U5**

* O literal Ø no código de validação representa o número 0 (zero).

ESCOLA ESTADUAL BEIRA RIO

Lei de Criação: 554 de 18 de junho de 1993.

Reconhecimento: Portaria SEDUC Nº 7.459 de 14 de Novembro de 2008

Endereço: Vila de Luzimangues Bairro: Zona Rural

Município: Porto Nacional – TO CEP: 77000-000 FONE: (xxx) 63 3547 3018



HISTÓRICO ESCOLAR – ENSINO FUNDAMENTAL

Aluno: SUZIANNY PEREIRA DE SOUSA	Nacionalidade: Brasileira	RG: 759.202 –SSP-TO
Naturalidade: Porto Nacional	UF: TO	Data de Nasci: 04/03/1985
Mãe: Marilza Pinheiro da Rocha de Sousa	Pai: Raimundo Nonato de Sousa	

Curso: Ensino Fundamental – 1º ao 5º ano / Alfabetização a 4ª série – Disciplinas	ANO:		ANO: 1993		ANO: 1994		ANO: 1995		ANO: 1996	
	1º ano /alfb.		2º ano/1ª série		3º ano/2ª série		4º ano/3ª série		5º ano/4ª série	
	Notas	CH	Notas	CH	Notas	CH	Notas	CH	Notas	CH
Língua Portuguesa			8,6	8	61,25	8	7,8	8	8,3	8
Matemática			8,6	0	7,0	0	7,6	0	8,1	0
Estudo Sociais			8,7	0	76,25	0	8,3	0	8,7	0
Ciências Naturais			8,8	-	68,75	-	8,3	-	8,3	-
Ensino Religioso			-	-	76,25	-	-	-	-	-
Educação Física			-	-	-	-	-	-	-	-
Educação Artística			-	-	-	-	-	-	-	-
RESULTADO FINAL			Aprovada		Aprovada		Aprovada		Aprovada	

Curso: Ensino Fundamental – 6º ao 9º ano / 5ª a 8ª série – Disciplinas	ANO: 1997		ANO: 1998		ANO: 1999		ANO: 2000	
	6ºano/5ª série		7º ano/6ª série		8º ano/7ª série		9º ano/8ª série	
	Notas	CH	Notas	CH	Notas	CH	Notas	CH
Língua Portuguesa	7,4	200	7,1	200	8,4	200	7,9	200
Ling. Estrangeira Moderna	8,9	80	8,5	80	8,9	80	7,8	80
Matemática	7,8	200	7,6	200	8,6	200	6,7	200
Ciências	7,6	120	8,0	120	8,7	120	7,2	120
História	8,5	120	8,5	120	7,9	120	7,5	120
Geografia	7,6	120	7,4	120	8,7	120	6,0	120
Educação Física	8,0	120	8,0	120	9,0	120	7,7	120
Educação Artística	8,7	40	7,0	40	9,5	40	9,2	40
Ensino Religioso	8,0	40	8,7	40	8,0	40	9,6	40
Técnicas Agrícolas	7,4	40	7,8	40	7,7	40	9,7	40
Higiene e Saúde	9,2	40	////	////	////	////	////	////
Total de Horas Aulas	////	1120	////	1080	////	1080	////	1080
Resultado Final	Aprovada		Aprovada		Aprovada		Aprovada	

Ano/Série	Período Letivo	Estabelecimento	Cidade	UF	Curso
1º/alf	///////	///////	///////	////	///////
2º/1ª Série	1993	Escola Estadual Beira Rio	Porto Nacional	TO	Ensino Fundamental
3º/2ª Série	1994	Escola Estadual Beira Rio	Porto Nacional	TO	Ensino Fundamental
4º/3ª Série	1995	Escola Estadual Beira Rio	Porto Nacional	TO	Ensino Fundamental
5º/4ª Série	1996	Escola Estadual Beira Rio	Porto Nacional	TO	Ensino Fundamental
6º/5ª Série	1997	Escola Estadual Beira Rio	Porto Nacional	TO	Ensino Fundamental
7º/6ª Série	1998	Escola Estadual Beira Rio	Porto Nacional	TO	Ensino Fundamental
8º/7ª Série	1999	Escola Estadual Beira Rio	Porto Nacional	TO	Ensino Fundamental
9º/8ª Série	2000	Escola Estadual Beira Rio	Porto Nacional	TO	Ensino Fundamental

Vila de Luzimangues, Porto Nacional, 08 de abril de 2010.

Secretária

Maria Consuelo C. Cavalcante

PREFEITURA MUNICIPAL DE PALMAS
AUTENTICAÇÃO
 A Presente cópia confere com o original
 Palmas-TO, 19/04/11

Elivete Alves
 Assistente Administrativa
 Mat. 14.200

P/P. Maria Consuelo Caldero Cavalcante

Diretora

Maria Consuelo C. Cavalcante



PREFEITURA MUNICIPAL DE PALMAS
Secretaria Municipal de Finanças
CND Pessoa Física/Jurídica

CERTIDÃO DE NÃO INSCRIÇÃO CADASTRAL

Número da Certidão: 2011000140

Emitida em 6/4/2011 às 10:49:51

Validade até 06/05/2011

IDENTIFICAÇÃO DO CONTRIBUINTE

Nome SUZIANNY PEREIRA DE SOUSA

CNPJ/CPF 2093095122

Endereço

DECLARACAO

Certifico, atendendo requerimento do interessado acima identificado, que o mesmo não possui inscrição cadastral no Cadastro de Informações Econômicas e Fiscais, até a presente data.

```

X                                     X
  X                                 X  X
    X                             X    X
      X                         X      X
        X                     X        X
          X                 X          X
            X             X            X
              X         X              X
                X     X                X
                  X  X                  X
                    X X                  X
                      X X                X
                        X X              X
                          X X            X
                            X X          X
                              X X        X
                                X X      X
                                  X X    X
                                    X X  X
                                      X X
                                        X

```

Atenção: Qualquer rasura ou emenda INVALIDARÁ este documento

Certidão Emitida por: JORGE MOTA DE OLIVEIRA

Palmas, aos 18 dias do mês de março de 2011, 22º ano da criação de Palmas.

RAUL FILHO
Prefeito de Palmas

SECRETARIA MUNICIPAL DA EDUCAÇÃO

DECRETO DE 23 DE MARÇO DE 2011

Nomeia candidatos aprovados no Concurso Público homologado através do Decreto nº 152, de 22 de julho de 2010, no cargo que especifica.

O PREFEITO DE PALMAS, no uso da atribuição que lhe confere o art. 71, inciso III, da Lei Orgânica do Município, combinada com a Lei nº 1.445, de 14 de agosto de 2006, resolve

NOMEAR os candidatos relacionados no Anexo Único deste Decreto, para exercerem o cargo de Nível Fundamental (Incompleto), do quadro de pessoal da Secretaria Municipal da Educação, em caráter efetivo, a partir desta data, em virtude de habilitação em concurso público.

Palmas, aos 23 dias do mês de março de 2011, 22º ano da criação de Palmas.

RAUL FILHO
Prefeito de Palmas

ANEXO ÚNICO AO DECRETO DE 23 DE MARÇO DE 2011

Agente Administrativo Educacional		
Nº Ordem	Classificação	Nome
1	457	VILMA DA SILVA MIRANDA
2	458	SUZIANNY PEREIRA DE SOUSA
3	459	MARCOS AURÉLIO OLIVEIRA DE PAIVA
4	460	MARCILIA DOS ANJOS ROSENDO
5	461	IRIS FERNANDA ALVES OLIVEIRA
6	462	MONALISA RODRIGUES ARAÚJO CADETE
7	463	HALANA RÉGIA MACIEL PEREIRA
8	464	DAYANE DIAS DO NASCIMENTO
9	465	MARCOS DE SOUZA SILVA
10	466	MANOEL SERAFIM NETO
11	467	JURANDIR MATIAS DA SILVA
12	468	ALBERICO SOUSA ROCHA
13	469	ELISMAR MESSIAS DE OLIVEIRA
14	470	LEILA ROSA MORAIS
15	471	NUBIA CARLA RIBEIRO CARNEIRO
16	472	ALESSANDRA RIBEIRO RODRIGUES
17	473	LILIANE BARBOSA SILVA RODRIGUES
18	474	ANTÔNIA CLEIDIMAR RODRIGUES DA CONCEIÇÃO
19	475	JUSCELINO FERREIRA DA COSTA E SILVA
20	476	ADEMIR DIAS MOREIRA GALVÃO
21	477	LUZIENE APARECIDA MOTA PEREIRA
22	478	SIMONE ROSA PEREIRA
23	479	ANA NERY NASCIMENTO CANTANHEDE
24	480	GEOVANE BEZERRA BARBOSA
25	481	MARIA ELIANA ALVES
26	482	DAIANA MONTEIRO DE OLIVEIRA
27	483	SUANY RODRIGUES DE ARAÚJO
28	484	FERNANDA CAMILO DOS SANTOS
29	485	ELLEN FIGUEREDO DE AZENHA
30	486	MARIA BETÂNIA SILVA FERREIRA

DECRETO DE 23 DE MARÇO DE 2011

Nomeia candidatos aprovados no Concurso Público homologado através do Decreto nº 152, de 22 de julho de 2010, no cargo que especifica.

O PREFEITO DE PALMAS, no uso da atribuição que lhe confere o art. 71, inciso III, da Lei Orgânica do Município,

combinada com a Lei nº 1.445, de 14 de agosto de 2006, resolve

NOMEAR os candidatos relacionados no Anexo Único deste Decreto, para exercerem o cargo de Superior, do quadro de pessoal da Secretaria Municipal da Educação, em caráter efetivo, a partir desta data, em virtude de habilitação em concurso público.

Palmas, aos 23 dias do mês de março de 2011, 22º ano da criação de Palmas.

RAUL FILHO
Prefeito de Palmas

Professor-Orientação Educacional		
Nº Ordem	Classificação	Nome
1	18	ELLANE MEDEIROS ROCHA
2	19	ELZENI ANTONIO DOS SANTOS
3	20	SCHEILA DE FATIMA CARVALHO RESENDE
4	21	SOLANGE LOPES LINO SILVEIRA
5	22	NUBIA ALVES BOTELHO
6	23	CÁTIA MADALENA LEITE
7	24	TELMA ANDRADE DE OLIVEIRA ALVES

DECRETO DE 23 DE MARÇO DE 2011

O PREFEITO DE PALMAS, no uso da atribuição que lhe confere o art. 71, inciso III, da Lei Orgânica do Município, combinado com o Decreto nº 84, de 20 de abril de 2009, e a Lei nº 871, de 1º de março de 2000, resolve

CONTRATAR

em caráter especial e de excepcional interesse público os adiante relacionados, para exercerem os cargos que especifica, na Secretaria Municipal da Educação, no período de 1º de março a 20 de dezembro de 2011:

Professor - PII-40h:
ELIS REJANE LUÍS DE BARCELOS;
ELISÂNGELA FERREIRA DOS SANTOS;
JOQUEBEDE SILVA ARAÚJO.

Professor - PII-20h:
JOSÉLIA RIBEIRO MENDES DE LIMA;
MARIA MACILENE DA SILVA.

Professor - PI-40h:
BERNADETH ALVES DE AMORIM COSTA;
CELICE MARIA MORAES DA SILVA;
NILZA DE NAZARÉ LIMA DE OLIVEIRA PEREIRA;
ELENILDE SOUZA SALAZAR;
ERENI FERNANDES MELOTTO;
ILZA RAFAEL DA SILVA CARDOSO;
ILZIENE RAFAEL DA SILVA;
JOELMA NASCIMENTO RODRIGUES;
MARIA APARECIDA SILVA;
MARIA GERALDINA BARBOSA DA SILVA;
ROSINALVA SOUSA DA SILVA;
SILVIA MARLENE CONCEIÇÃO PEREIRA SILVA;
SIRLEIDE VIEIRA DOS SANTOS;
NORBELINA SOUSA LUSTOSA SOARES;
MARIA ROSALINA RIBEIRO SANTANA DE CARVALHO;
ROSA MARIA PINTO DE SOUZA;
BENEMÁRIA MOUZINHO SANTIAGO MIRANDA;
YCIEREN SEBASTIANA ALMEIDA DE OLIVEIRA;
ANELITA DOS SANTOS SILVA;
ANTÔNIA DA SILVA SILVEIRA;
CARLOS HENRIQUE DE SOUSA LUZ;
ELAINE DE JESUS GOMES;
GENESY RIBEIRO DE MELO;
IRENILDE ARAÚJO CHAVES;
ISABEL FERREIRA E SENA RODRIGUES;
JOELCI TAVARES NUNES;
LUZIENE SANTOS DA SILVA;

413004497



PREFEITURA MUNICIPAL DE PALMAS
SECRETARIA DA EDUCAÇÃO

**DECLARAÇÃO DE EXERCÍCIO
CONCURSADO (A)**

166227

Declaro, para fins de comprovação e inclusão em Folha de Pagamento junto à Secretaria de Planejamento e Gestão, que o(a) servidor(a) abaixo qualificado(a) entrou em pleno exercício de suas funções.

Nome: SUZIANNY PEREIRA DE SOUSA MENDES	Data do Exercício: 25/04/2011
Cargo: AAE – AG. ADMIN. EDUCACIONAL	Função: AAE – AG. ADMIN. EDUCACIONAL
Órgão: SECRETARIA MUNICIPAL DA EDUCAÇÃO	C.P.F.: 020.930.951-22
Descrição do Setor de Lotação: E.T.I. PADRE JOSIMO	Código do Setor: 29.2.38
Dotação Orçamentária: 03.2900.12.361.0074.2393	Código: 430

Coordenadoria de Recursos Humanos-DIREH
Divisão de Cadastro - DICAD
Atendido em: 10/05/11
[Signature]
Coordenadora Responsável

Palmas, 06 de maio de 2011.

[Signature]
Daniella Gomes Valério
Assistente Administrativo
Mat. 25.829
Prefeitura Municipal de Palmas
25/05/2011

[Signature]
PAULA GUARDIOLA PERETTI
DIRETORA DE ORGANIZAÇÃO ESCOLAR

RECEBEMO.
09/05/11
[Signature]



PREFEITURA MUNICIPAL DE PALMAS
SECRETARIA DE PLANEJAMENTO E GESTÃO

**DECLARAÇÃO QUANTO AO EXERCÍCIO OU NÃO DE OUTRO CARGO,
EMPREGO OU FUNÇÃO PÚBLICA.**

Declaro, junto ao município de Palmas - Tocantins, com base no que dispõe o § 2º, do art. 13, da Lei Complementar nº. 008/99, de 16 de novembro de 1999, Estatuto dos Servidores Públicos da Administração Direta e Indireta dos Poderes do Município de Palmas, sob pena de responsabilidade, que:

() Não exerço, nem me encontro em disponibilidade, em gozo de aposentadoria, em licença para tratar de interesse particular ou suspensão contratual, nem ocupo nenhum outro cargo, emprego ou função pública neste Estado ou nos seus Municípios, na União, no Distrito Federal, em outro Estado da Federação ou seus Municípios, abrangendo a Administração Direta e Indireta.

() Exerço cargo, emprego ou função pública; Encontro-me em disponibilidade, em gozo de aposentadoria, em licença para tratar de interesse particular ou suspensão contratual no cargo, emprego ou função pública mencionados abaixo:

Cargo/Emprego/Função	Órgão	Município	Carga Horária (semanal)	Turno

Palmas, 25 / 04 / 20 011

Suziamy Pereira de Sousa
Assinatura por extenso



PREFEITURA MUNICIPAL DE PALMAS
SECRETARIA DE PLANEJAMENTO E GESTÃO

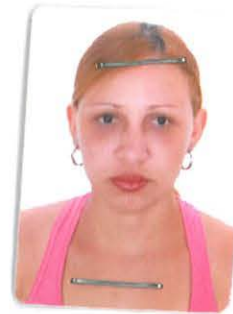

TERMO DE POSSE

Nos termos do art. 13 da Lei Complementar nº 008, de 16 de novembro de 1999, a Prefeitura Municipal de Palmas através de seu representante legal, investe em cargo público municipal o (a) servidor (a) abaixo qualificado no cargo e condições a seguir especificado.

Da Nomeação e Posse:

Decreto DECRETO	Data do Decreto: 23/03/2011	Data da Posse: 25/04/2011
Cargo Investido: AGENTE ADMINISTRATIVO EDUCACIONAL	Caráter: Efetivo (X) Comissão ()	
Secretaria: SECRETARIA MUNICIPAL DA EDUCAÇÃO		

Dados do Empossado

Nome Completo SUZIANNY PEREIRA DE SOUSA MENDES					
Sexo Masculino () Feminino (X)	Data de Nascimento 04/03/1985	Estado Civil CASADA	C.P.F 020 930 951 22		
Nome da Mãe MARILZA PINHEIRO DA ROCHA DE SOUSA					
Nome do Pai RAIMUNDO NONATO DE SOUSA					
PIS/PASEP 127 17096 97 5	Carteira de Identidade nº. 759 202	Órgão Expedidor SSP	UF TO	Data de Emissão 17/12/2001	
Naturalidade PORTO NACIONAL - TO		Título 0372 7027 2739	Data de Emissão 25/02/2004	Zona 3	Seção 120
Nacionalidade BRASILEIRA		Certificado Militar XXXXXXXXXXXX	Região XXXXXXXXXXXXXXXXXX	UF XXXX	
Grau de Instrução ENSINO FUNDAMENTAL		Pós-Graduação XXXXXXXXXXXX			
Endereço Completo LOTEAMENTO VILAGE MORENA KM 10 TO 080 CASA 02 SETOR RURAL CEP 77500-000		Telefone (63) 9232-4435 OU 9222-8729			

Assinaturas

Empossado: <i>Suzianny Pereira de Sousa</i>	Empossante: <i>Ana Carolina de A G Emmerich</i> Ana Carolina de A G Emmerich Secretária Municipal de Planejamento e Gestão
Servidor Responsável pela Posse: <i>Joyce Mendes</i>	

VÁLIDA EM TODO O TERRITÓRIO NACIONAL

REGISTRO GERAL 759.202 DATA DE EXPEDIÇÃO 17/12/2001

NOME SUZIANNY PEREIRA DE SOUSA

RELACÃO RAIMUNDO NONATO DE SOUSA MARILZA PINHEIRO DA ROCHA DE SOUSA

NACIONALIDADE PORTO NACIONAL-TO DATA DE NASCIMENTO 04/03/1985

Cert. Nasc. Nº 14.086, Lv A-14, Fls 151, Exp.01/02/2000 Porto Nacional -TO -

CPF 29022

LEI Nº 7.116 DE 29/08/83

REPÚBLICA FEDERATIVA DO BRASIL

ESTADO DO TOCANTINS SECRETARIA DA SEGURANCA PUBLICA INSTITUTO DE IDENTIFICACAO

Suzianny Pereira de Sousa

CARTEIRA DE IDENTIDADE

POLEGAR DIREITO

PREFEITURA MUNICIPAL DE PALMAS
AUTENTICACAO
 A Presente cópia confere com o original
 Palmas-TO, 19/04/11

Assistente Administrativo
 Mar 19-200

MINISTÉRIO DA FAZENDA
 Secretaria da Receita Federal

CPF

Cadastro de Pessoas Físicas

Número de Inscrição 020.930.951-22

Nome SUZIANNY PEREIRA DE SOUSA

Nascimento 04/03/1985

REPÚBLICA FEDERATIVA DO BRASIL
 ESTADO DO TOCANTINS - COMARCA DE PALMAS
 CARTÓRIO DE REGISTRO CIVIL - FONE: (63) 214-1075

Rosângela Ribeiro Alves - Oficial

LIVRO B-014 FOLHA 141 TERMO 003935

CERTIDÃO DE CASAMENTO Nº 3935

CERTIFICO que, sob os N's citados, foi lavrado sob o regime de **COMUNHÃO PARCIAL DE BENS**, no dia 28/07/2006, o assento do Casamento. * * * * *
 de **CRISTIANO OLIVEIRA MENDES**. * * * * *
 com **SUZIANNY PEREIRA DE SOUSA**. * * * * *
 que o contraente, passará assinar **CRISTIANO OLIVEIRA MENDES DE SOUSA** e a contraente passará assinar **SUZIANNY PEREIRA DE SOUSA MENDES**. * * * * *

Cartão de uso pessoal e intransferível.
 Deve ser apresentado junto com um documento de identidade.

Emissão AGO/2004

CAIXA CAIXA ECONÔMICA FEDERAL

ELE, solteiro, AUTÔNOMO, natural de PORTO NACIONAL-TO, nascido no dia 07/09/1986, filho de MANOEL MENDES VIRIRA e de SONIA MARIA DE OLIVEIRA MENDES. * * * * *
 ELA, solteira, SECRETÁRIA, natural de PORTO NACIONAL-TO, nascida no dia 04/03/1985, filha de RAIMUNDO NONATO DE SOUSA e de MARILZA PINHEIRO DA ROCHA DE SOUSA. * * * * *

Observação:

O referido é verdade e dou fé.
 Palmas-TO, 28 de julho de 2006.

Keila Cristina de Oliveira Suboficial



TRIBUNAL DE CONTAS DO ESTADO DO TOCANTINS

A(s) assinatura(s) abaixo garante(m) a autenticidade/validade deste documento.

EDIMILSON LACERDA LOPES

Cargo: COORDENADOR(A) - Matrícula: 236373

Código de Autenticação: 3e7a45b7c0426682ac8bbae5151e1c09 - 09/08/2018 15:46:00